

LA ARQUITECTURA DEL SONIDO

LA ARQUITECTURA DEL SONIDO

Principios de armonía,
ritmo e intuición
(Basado en la mente de Jacob Collier).

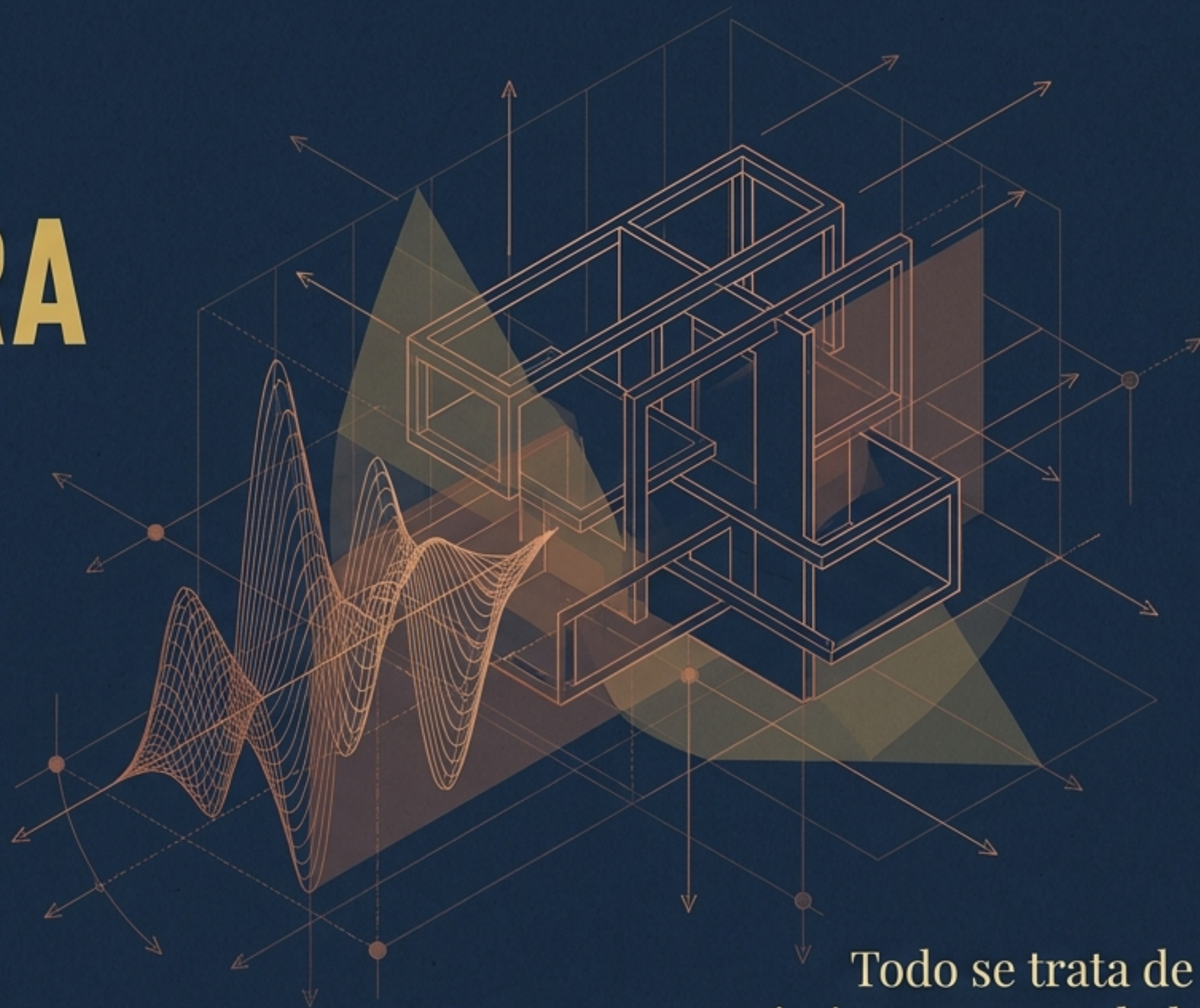

Todo se trata de
movimiento y gravedad.

No hay notas incorrectas, solo decisiones con consecuencias

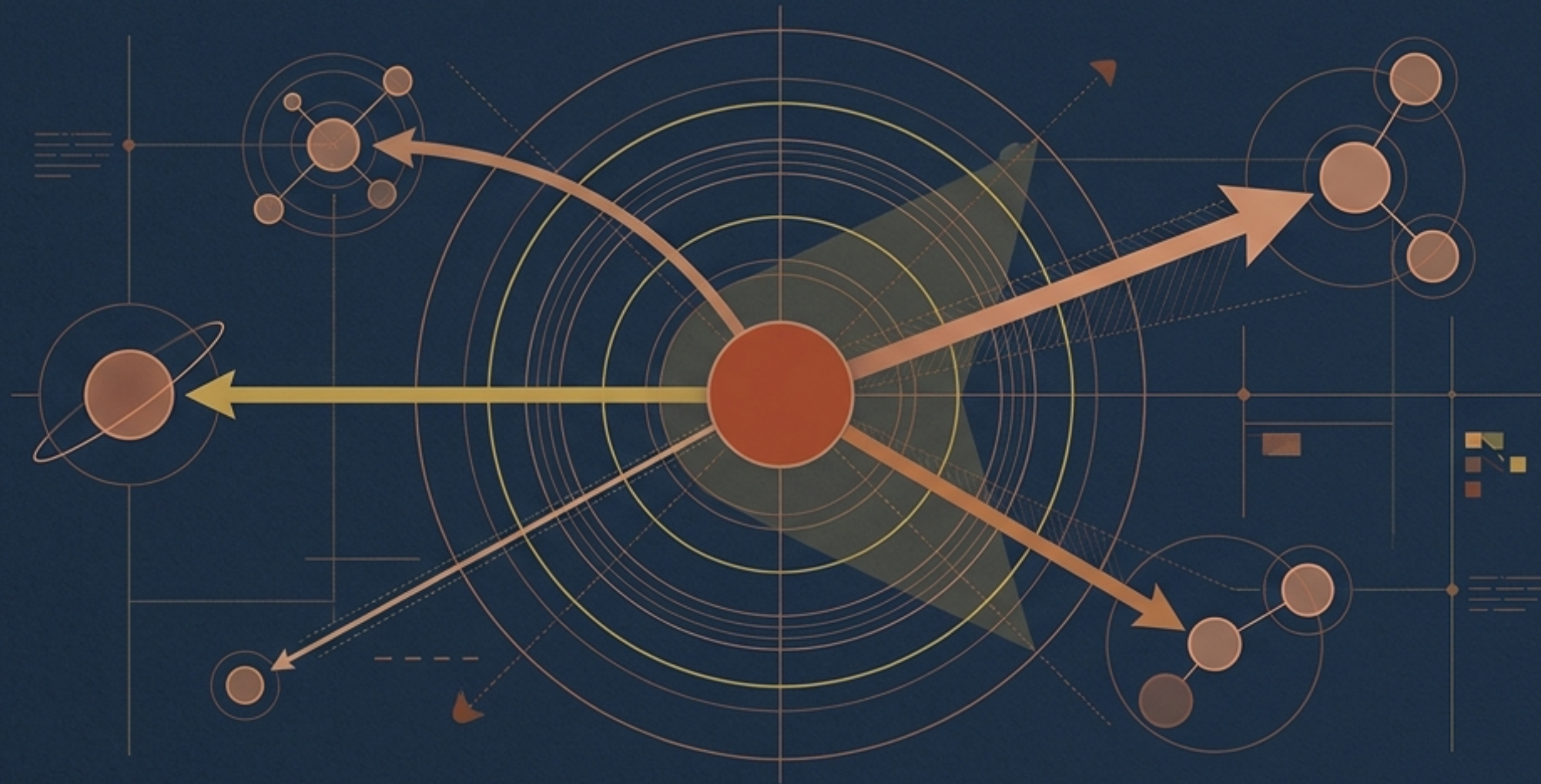

El Mito

El error no reside en tocar una nota disonante.

La Realidad

El error es tocar notas que no tienen ninguna razón para estar ahí.

La Solución

La armonía es responsabilidad. Cada nota adicional que introduces exige un destino al cual viajar.

El origen natural de la armonía

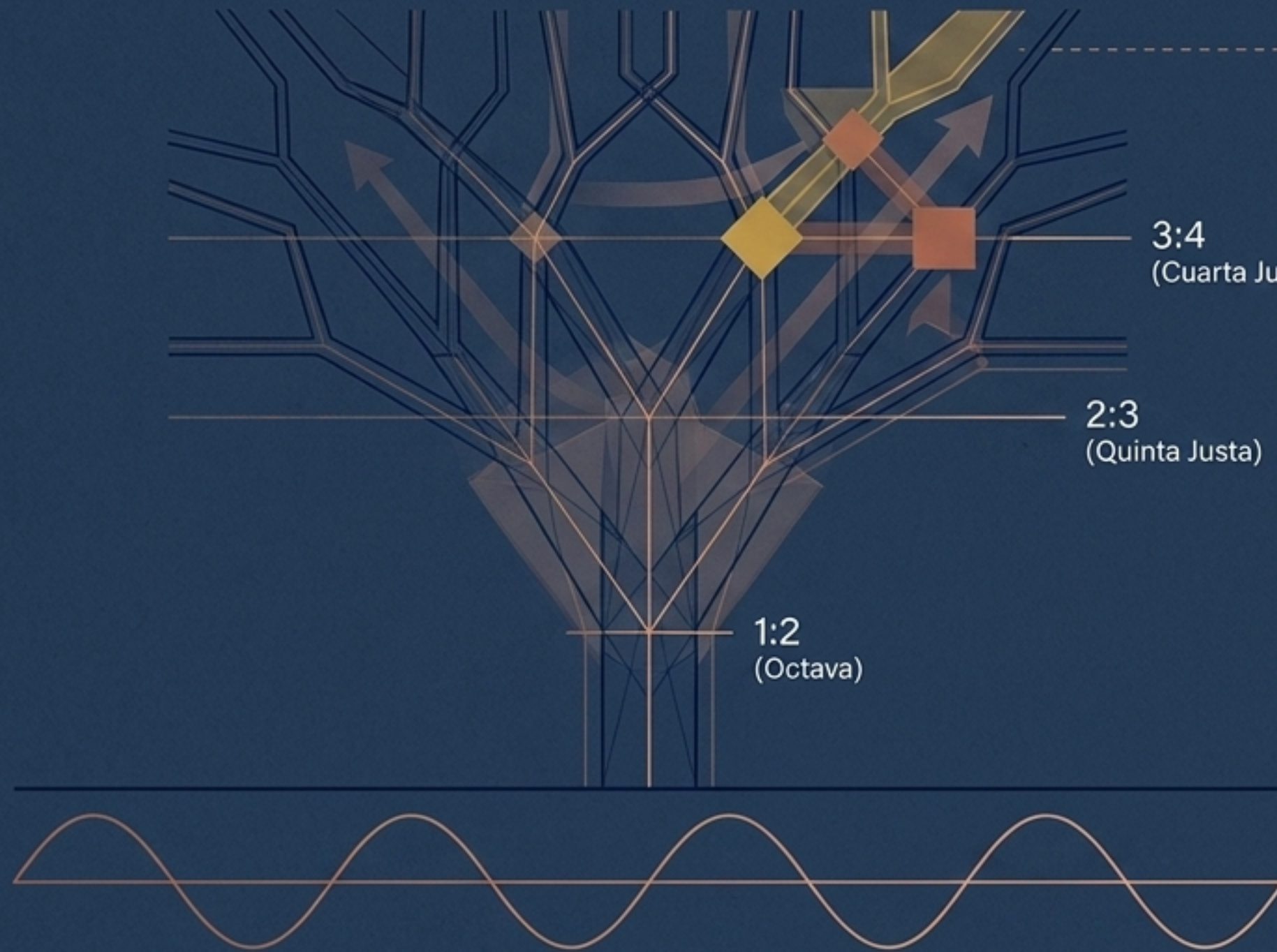

La Revelación

“Un acorde mayor existe orgánicamente dentro de cada nota individual que escuchas en la naturaleza.”

El Formante

“Lo que diferencia a un violín de un vibráfono es su ecosistema de armónicos.”

La Fundamental

Si eliminas los armónicos, cualquier nota es solo una onda sinusoidal idéntica.”

La Fundamental

La base estructural: Gravedad en las tríadas

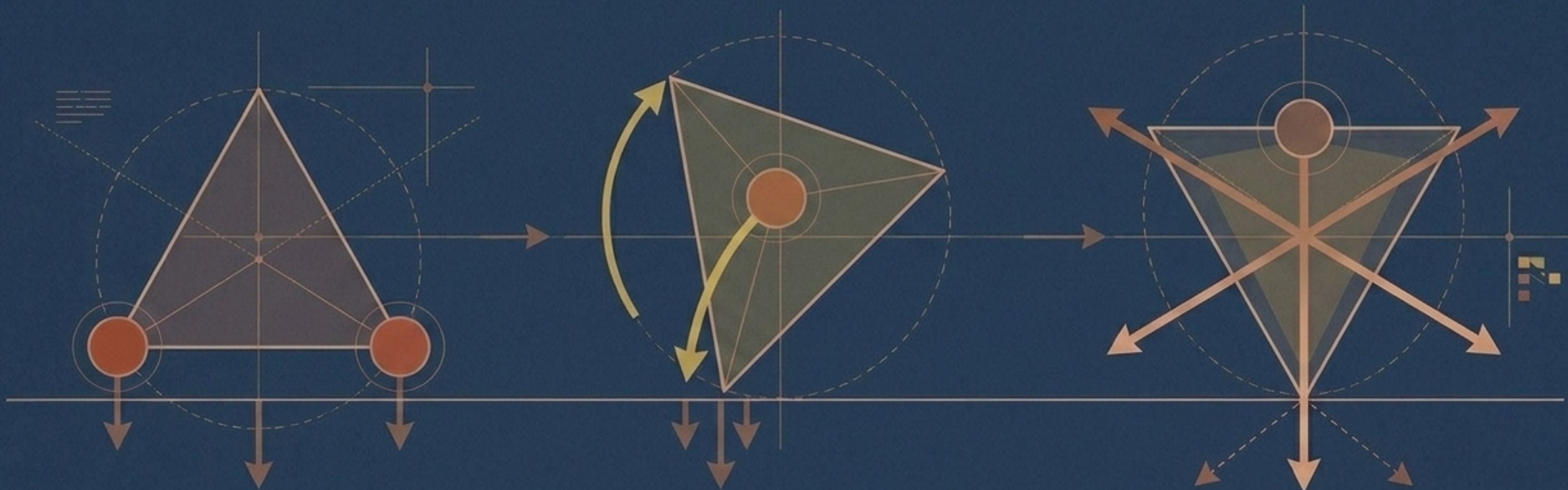

Estado Fundamental

El ancla (Do) está abajo.
Sensación: Sólido, balanceado,
inmóvil.

Primera Inversión

El ancla sube, el centro (Mi) baja.
Sensación: Menos balanceado,
inestable, con un fuerte deseo de
moverse.

Segunda Inversión

La cima (Sol) está abajo.
Sensación: En casa, pero no en casa.
Crea un punto de suspensión mágico
justo antes de una resolución.

El espectro direccional del color musical

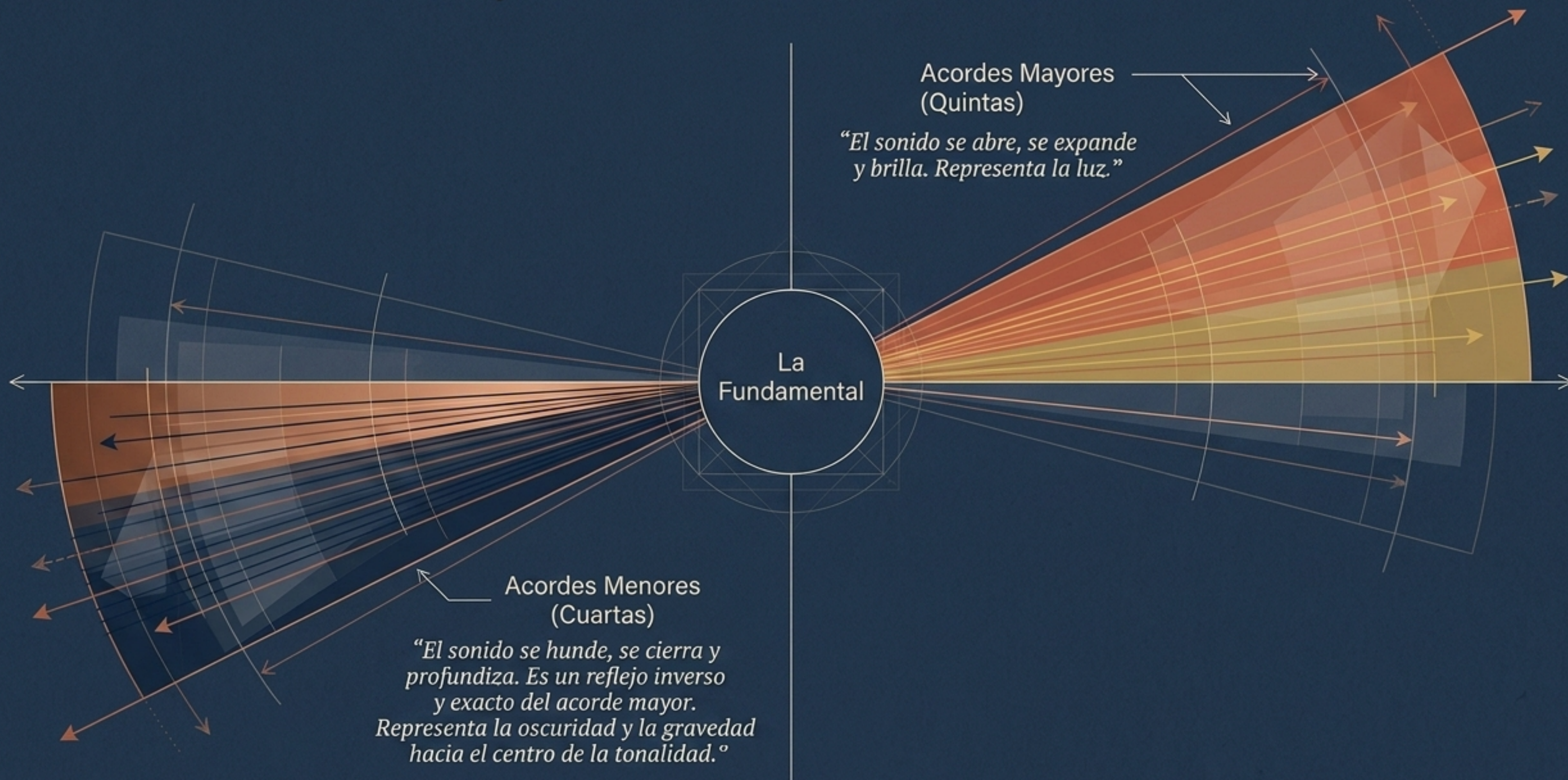

Construcción de tensión: El Autobús de 3 Pisos

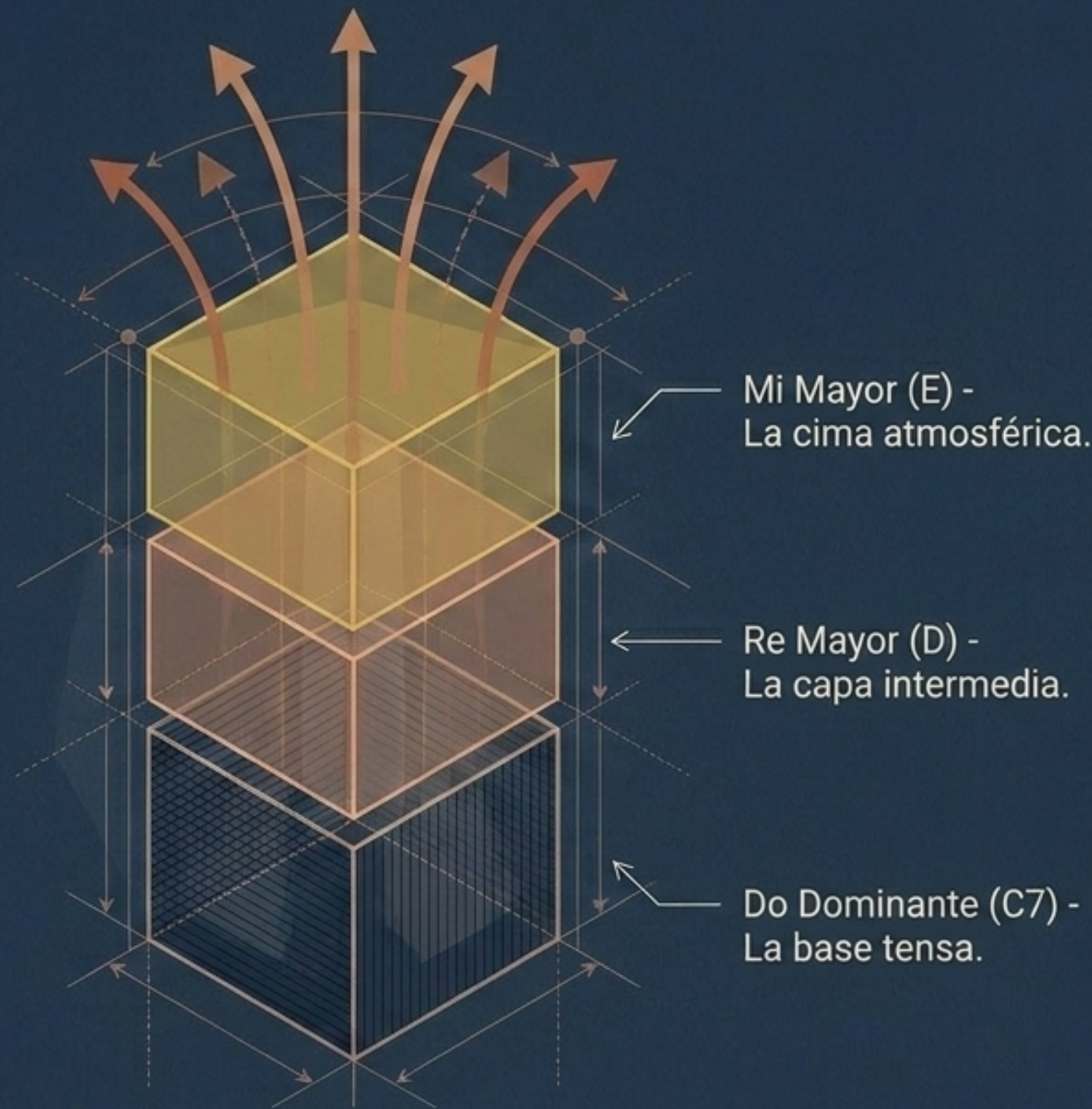

La Regla de la Superposición

Puedes superponer tonalidades completas (como Mi Mayor sobre Do Dominante) creando texturas ridículamente densas.

El Motor de la Tensión

Funciona porque la capa superior (Mi) tiene un fuerte impulso natural de elevarse y resolver. El caos es sostenible si tiene dirección.

Composición horizontal: El destino justifica la nota

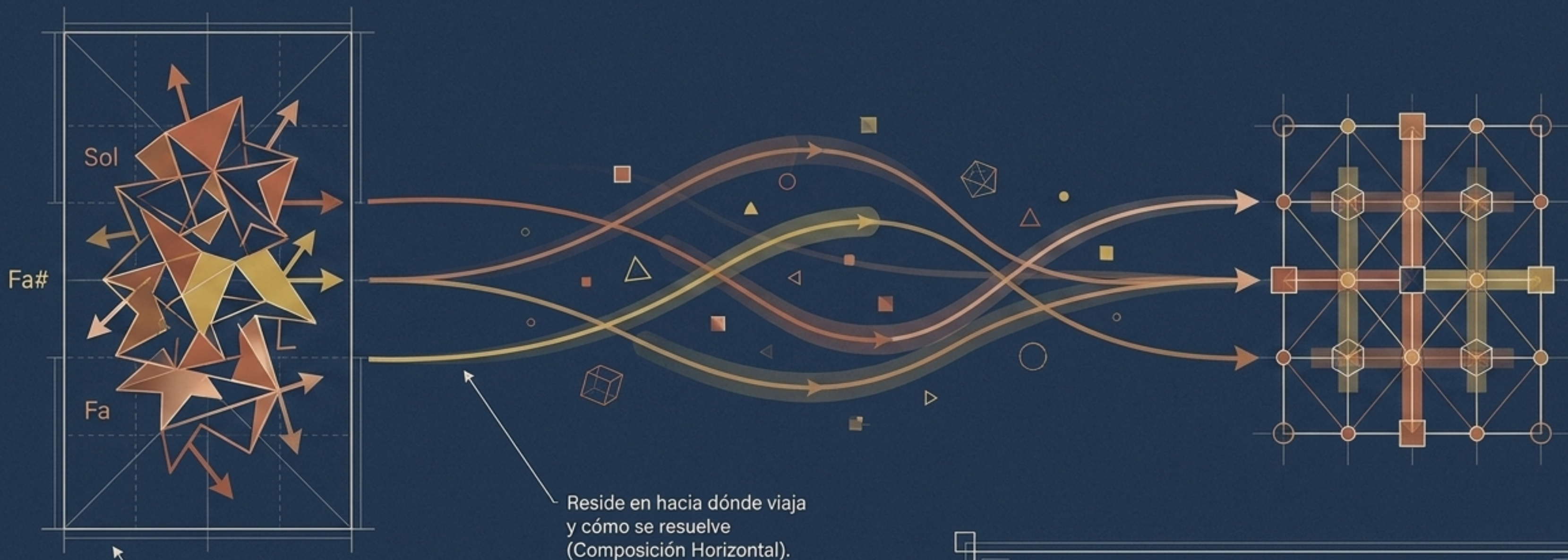

Una nota disonante no es un error de cálculo; es simplemente una nota que aún no ha encontrado su consecuencia.

Matriz diagnóstica: La anatomía de la resolución

	Cadencia Perfecta (V-I)	Cadencia Plagal (IV-I)
Mecánica	Perfecta (De 5 a 1)	Plagal (De 4 a 1)
Sensación Espacial	Cerrar una puerta (autoridad, clásico, definitivo)	Abrir una ventana (luminoso, sano, sin forzar la entrada)
Direccionalidad Emocional	Se mueve de la tensión directa hacia la luz	Emerge de la oscuridad del lado menor de la tonalidad hacia la luz
Implicación Creativa	Resolución de jazz/clásica tradicional	Duplica las rutas posibles de improvisación, abriendo caminos expansivos al estilo de Keith Jarrett

La relatividad del tiempo y los micro-ritmos

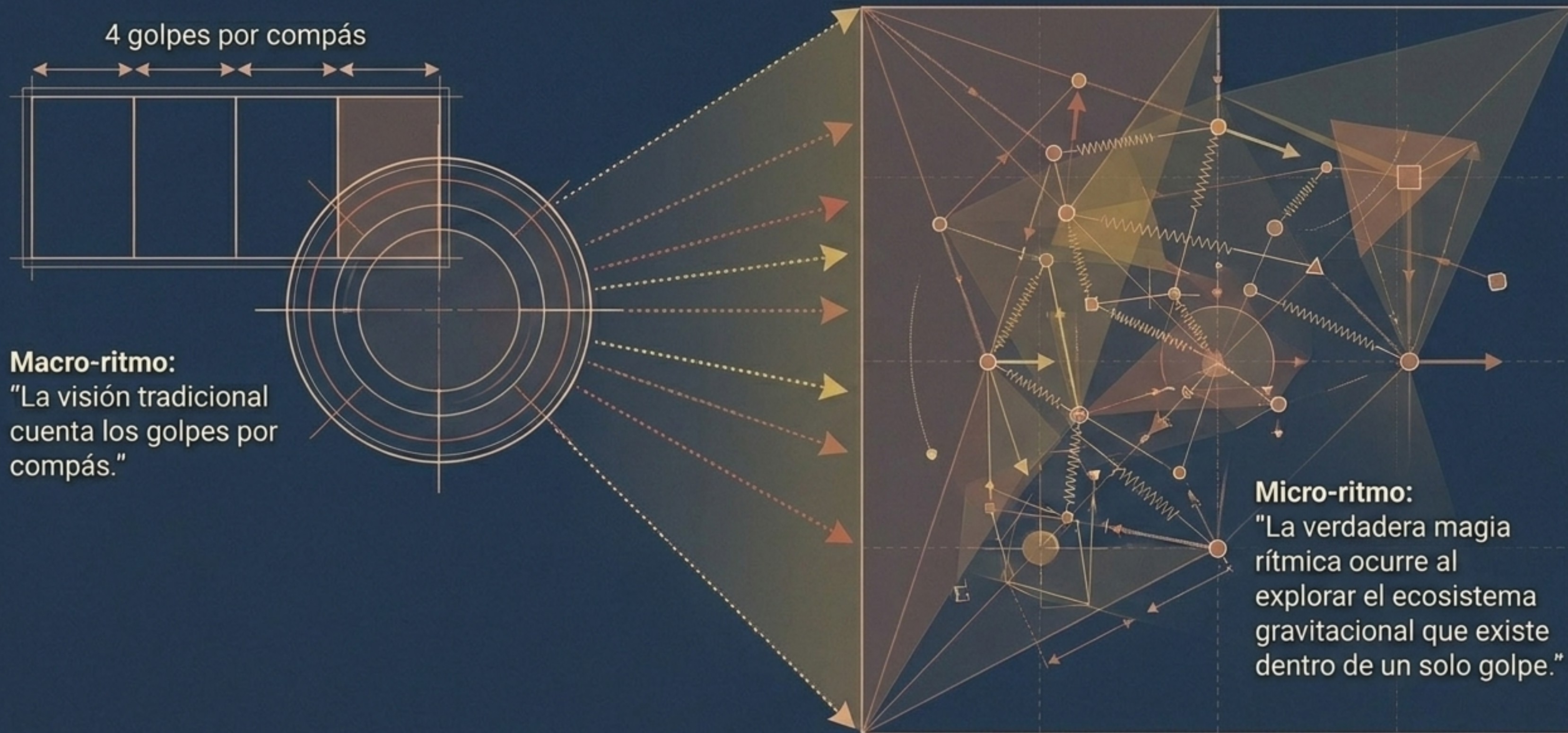

El peligro de cuantizar el alma

La Computadora/Lógica

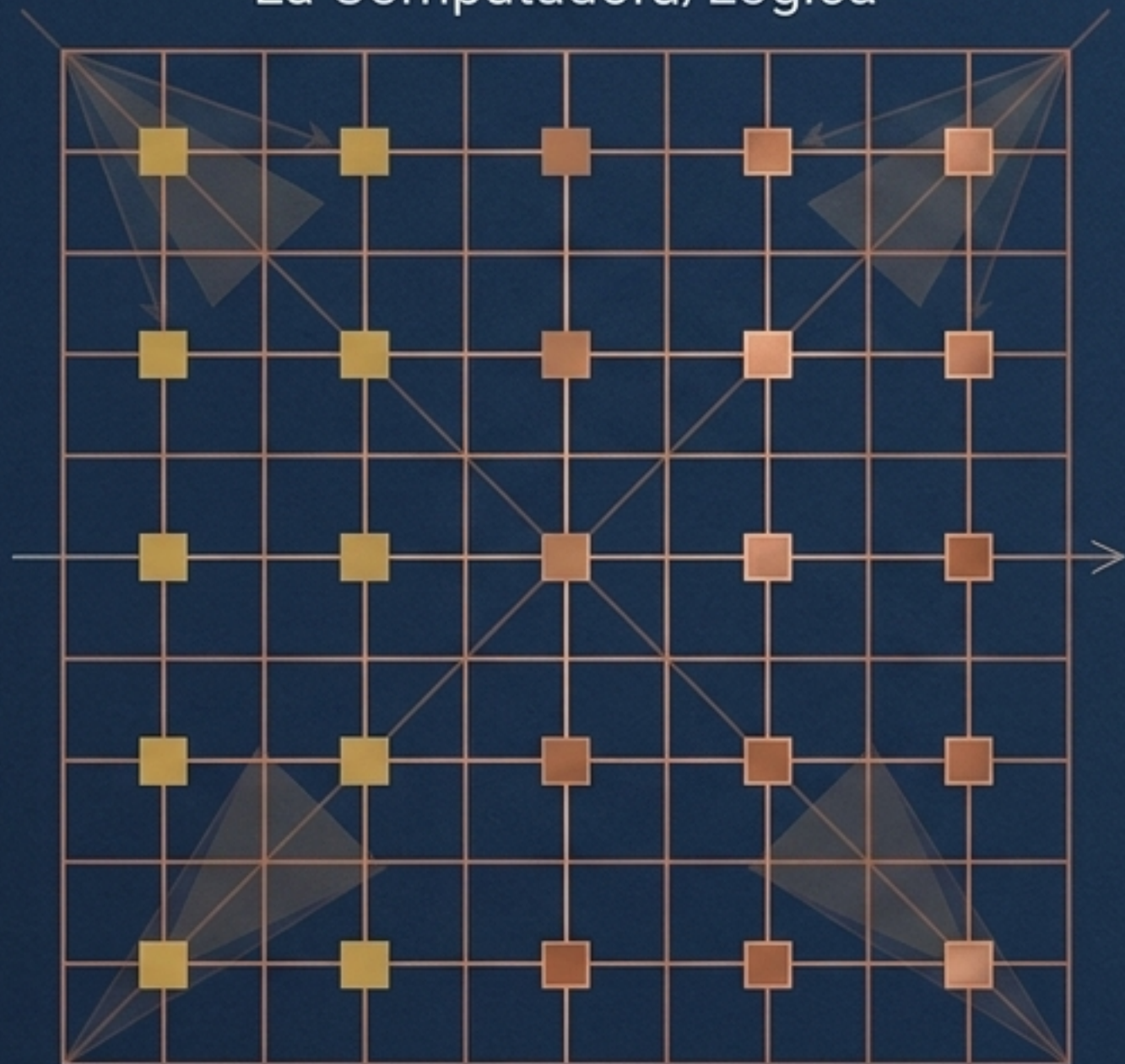

El Legado de J Dilla



- El software moderno ofrece cuantizar (redondear todo a la división matemática más cercana).

- Alinear las notas a una cuadrícula perfecta destruye el potencial inherente del ritmo.

- El alma de la música, y la genialidad de productores como J Dilla, reside en la desviación intencional de la norma.

La dinámica del crecimiento: El oído siempre gana

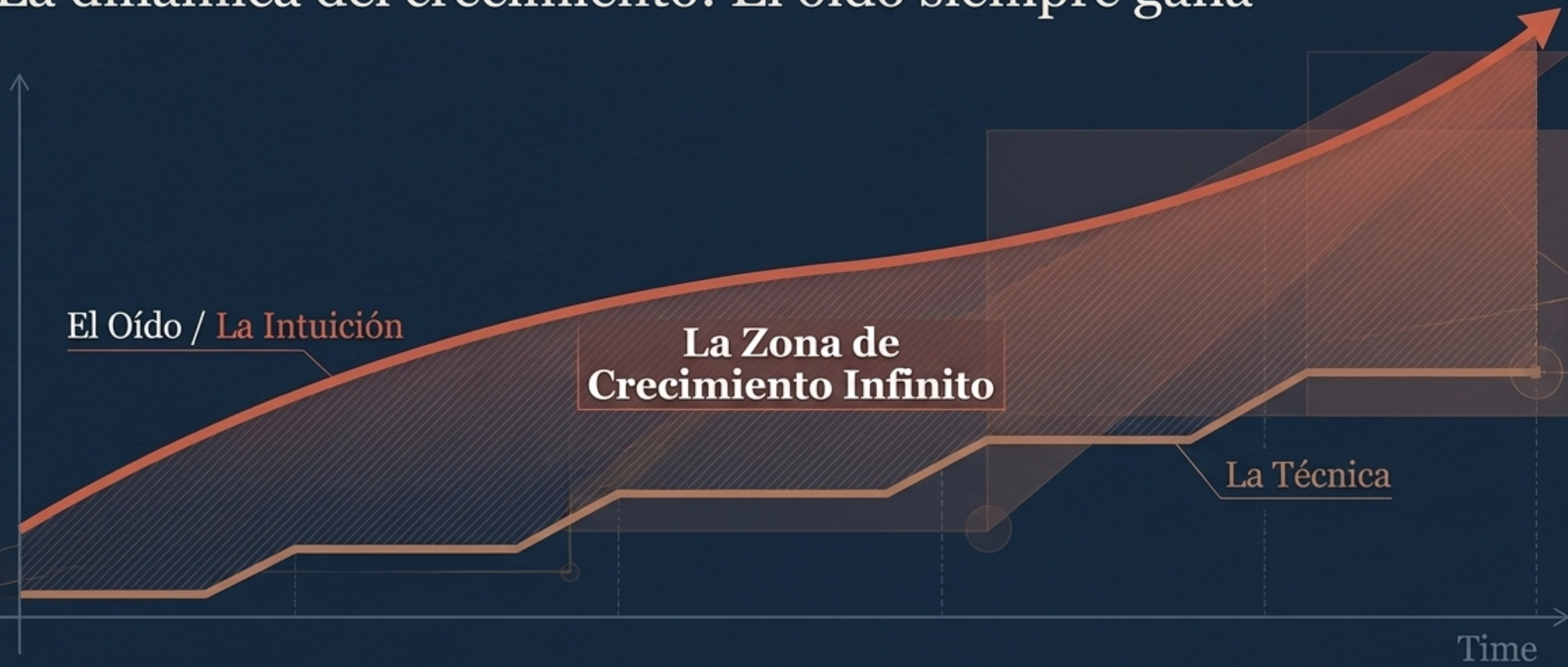

Tu oído siempre debe ir un paso por delante de tus manos.

Mientras exista una brecha entre lo que escuchas en tu cabeza y lo que eres capaz de ejecutar, tendrás espacio para evolucionar.

No fuerces la técnica si aplasta la intuición; la técnica se construye solo para alcanzar al oído.

La ecuación del creador: Diseñar para la conexión

La maestría armónica
y la complejidad rítmica
no tienen como objetivo
presumir técnica.

El verdadero propósito es construir
una arquitectura lo suficientemente
amplia, profunda e intencional
para dejar espacio en blanco.

Confía en el instinto.
Mantén la mente de un niño
todo el tiempo que puedas
y simplemente crea.

Si no dejas espacio en la canción, el oyente
no podrá verse reflejado en ella. Y si no se
ve reflejado, la música no perdurará.